

Noodplanning Ninove

BNIP Carnaval – Normen & Noden

Door Tom Ooms

Versie 04/12/2019



Inleiding

- Voorstelling nieuwe noodplanner

Tom Ooms - 054 50 50 00

noodplanning@ninove.be

Vorbereiden op incidenten...

in de hoop dat het niet nodig is.

BNIP Carnaval – normen & noden



Normen & Noden

- Organisatie en coördinatie
- Programma Carnaval
- Veiligheidsafspraken
- Richtlijnen bij incidenten
- Praalwagens buiten stoet
- Wat hebben we geleerd?

BNIP Carnaval – normen & noden



Organisatie en coördinatie

○ Noodnummer:



○ Crisiscentrum:

○ Stedelijke feestcommissie

Pascal Schietecat – 0477 82 53 12

○ Karnavalraad

Pascal Carael – 0475 86 62 85



Programma

- **Zaterdag Kindercarnaval**
- Omloop Het Nieuwsblad:
aankomst rond 15u00 en 17u00

- Inschrijven 09u30 – 11u30
- Stoet 12u00 – 13u00

BNIP Carnaval – normen & noden

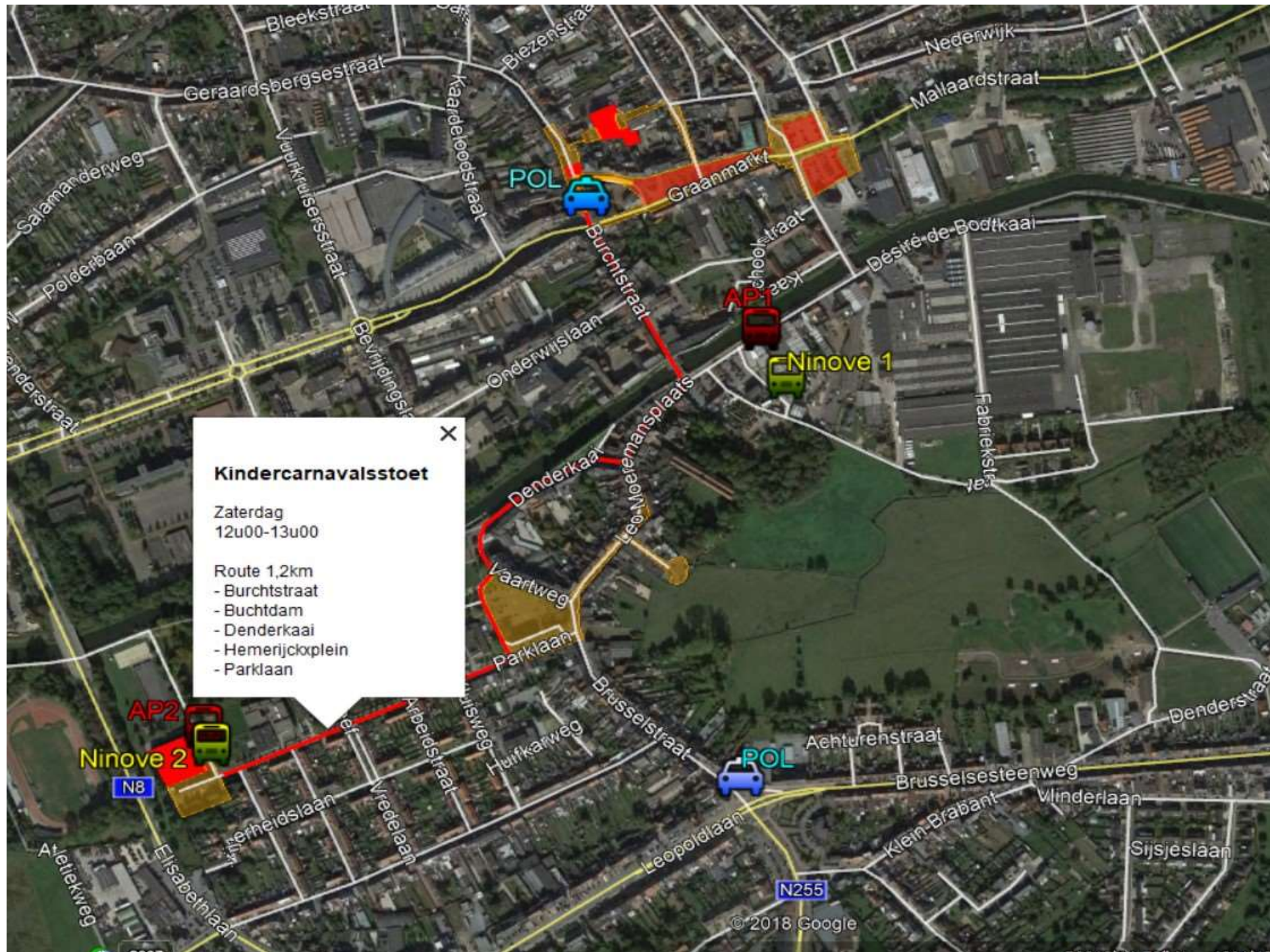



Programma

- **Zondagstoet:**

Ten laatste om 11u00 a/h industriepark

Aanrijden via kruispunt Refresco

Den Doorn om 09u00 afgesloten



Vrije doorgang hulpdiensten

- Wijziging parcours: Rode Kruisstraat



Zondagstoet

zondag
 12u00 - publiciteitscaravaan
 - Carnavalsstoet
 tot 20u30

Parcours 5km

- Koning Boudewijnlaan
- Brusselsesteenweg
- Brusselstraat
- Burchtdam - Zone 1
- Burchtstraat
- Marktstraat
- Graanmarkt - Zone 2
- Burg. Behnplein
- Mallaardstraat
- Nederwijk
- Emiel De Molstraat
- Moeder Tiburcestraat
- Astridlaan
- Stationsstraat
- Biezenstraat - Zone 3
- Lavendelstraat - Zone 4
- Geraardsbergstraat
- Vuurkruisersstraat
- Hendrik Vangassenstraat
- Kaardeloodstraat
- Centrumlaan



Programma

- **Zondagstoet:**

Ten laatste om 11u00 a/h industriepark

Aanrijden via kruispunt Refresco

Den Doorn om 09u00 afgesloten



Vrije doorgang hulpdiensten

- **Alternatieve route**

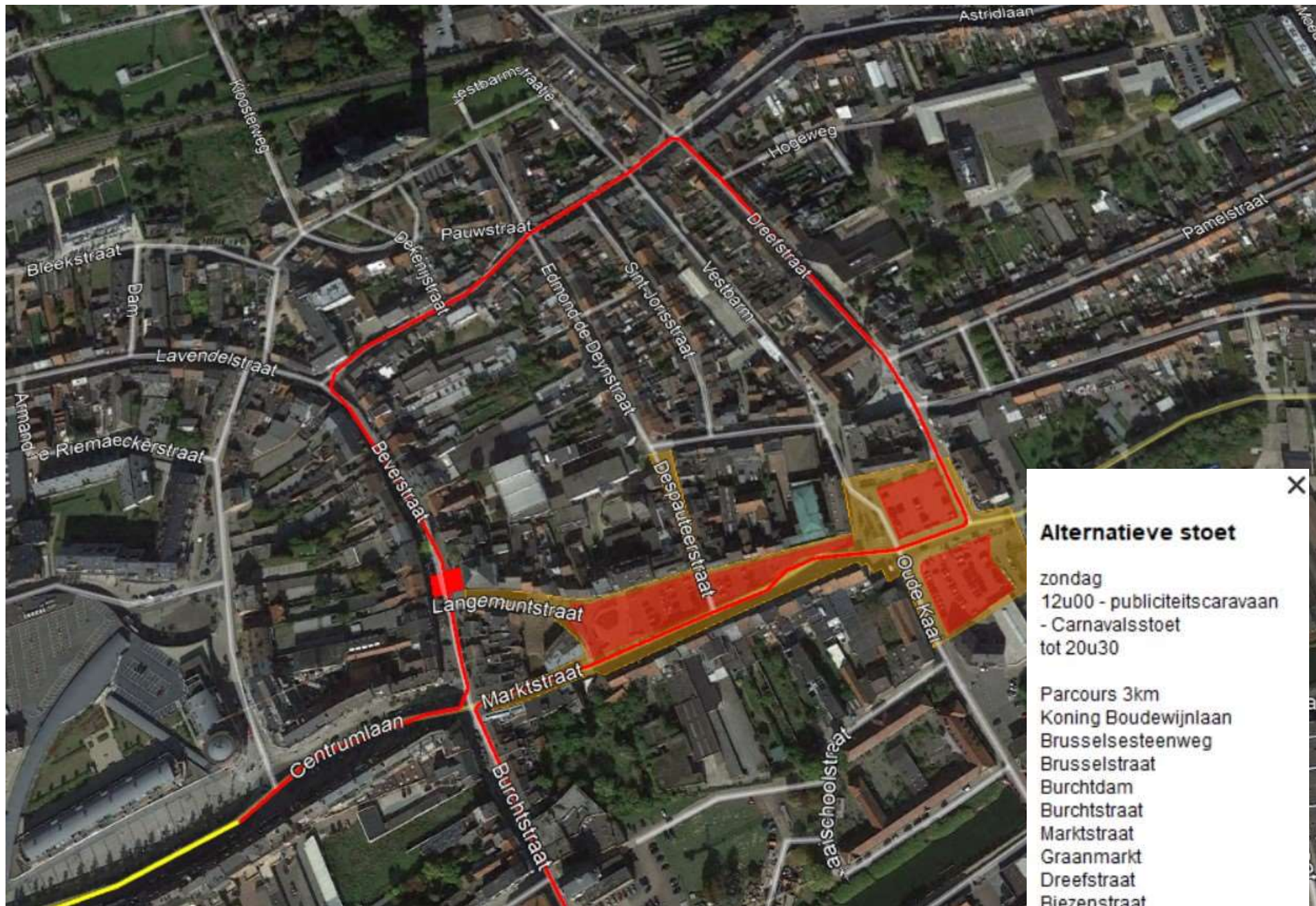

Alternatieve stoet

zondag
12u00 - publiciteitscaravaan
- Carnavalsstoet
tot 20u30

Parcours 3km
Koning Boudewijnlaan
Brusselsesteenweg
Brusselstraat
Burchtdam
Burchtstraat
Marktstraat
Graanmarkt
Dreefstraat
Biezenstraat
Beverstraat
Centrumlaan

BNIP Carnaval – normen & noden



Programma

- **Maandagstoet**

Ten laatste om 18u45 op de Astridlaan

Richting Dreefstraat



Vrije doorgang hulpdiensten

(uiterst rechts opstellen)

- **Ontbindingen: toelating Onderwijslaan**

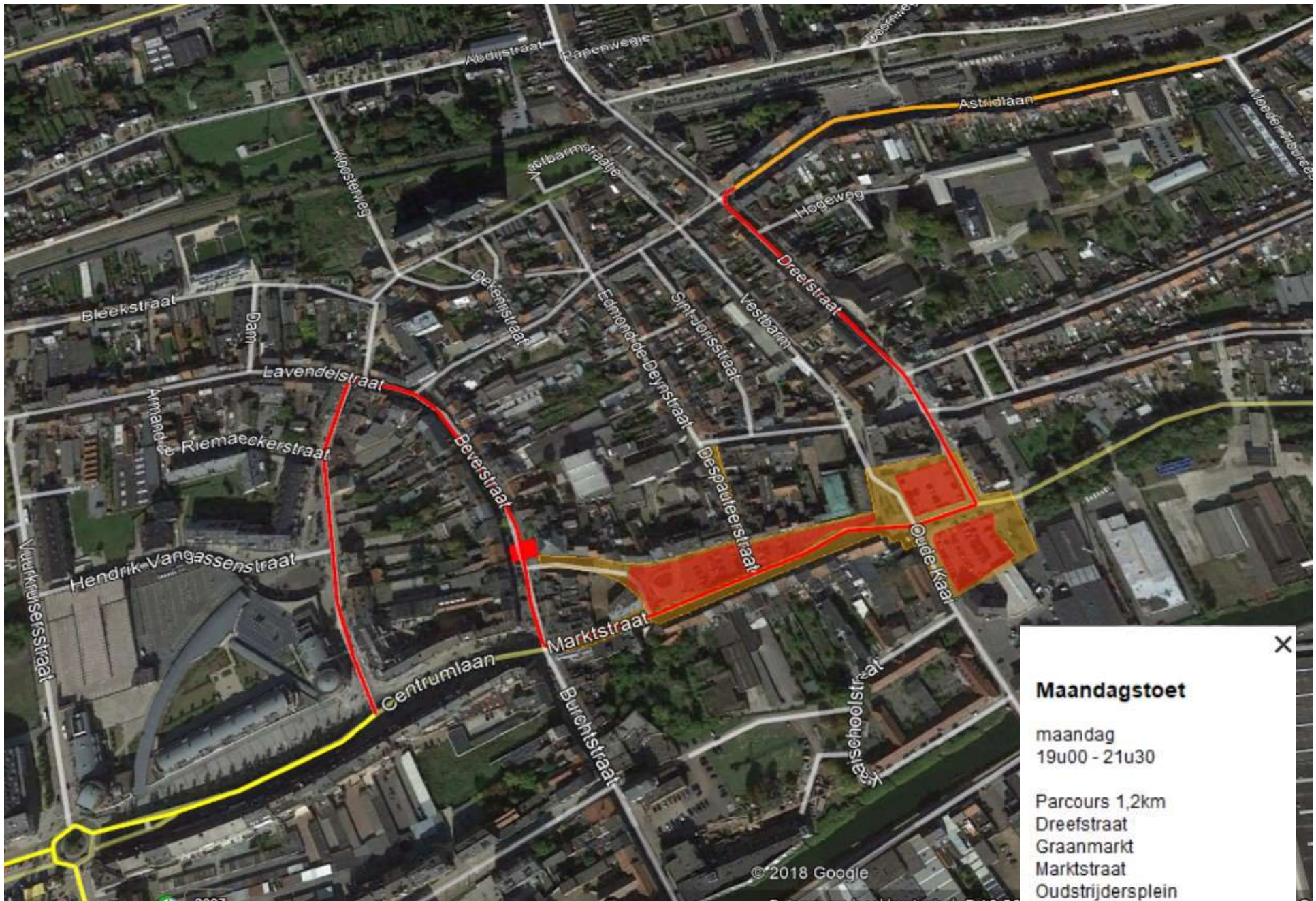

Maandagstoet

maandag
19u00 - 21u30

Parcours 1,2km
Dreefstraat
Graanmarkt
Marktstraat
Oudstrijdersplein
Beverstraat
Kardeloodstraat

BNIP Carnaval – normen & noden



Veiligheidsafspraken

- **Wetgeving en regels...**
- Algemene politieverordening Ninove
www.ninove.be/politierglement-3
- Carnavalreglement Ninove
www.ninove.be/goed-om-weten-6

Voor een feest zonder zorgen...

BNIP Carnaval – normen & noden



Veiligheidsafspraken stoeten

- Pech/ongeval:

Pascal Schietecat – 0477 82 53 12

- Afmetingen praalwagen max.:

H: 4,20m – B: 3m – L: 35m

- Correcte gsm-nummers doorgeven



Veiligheidsafspraken

- Gekeurd blustoestel van min. 9kg (liefst een schuimblusser)
- Totaal tankverbod, en verbod op supplementaire tanks/ jerrycans
- Let op kabels over de weg
- Valbeveiliging (CE) musketonhaak!



Rode Kruis
Vlaanderen
helpt helpen

Veiligheidsafspraken

- Niets gooien vanop de wagens
- Geen drank in glas
- Tegen onderkoeling:
 - Kledij in meerdere lagen
 - Alcohol → vals warmtegevoel
 - Zorg voor elkaar...



Rode Kruis
Vlaanderen
helpt helpen

EHBO hulppost – Het Rode Kruis

- Vergaderzaal CC De Plomblom
Zondag 13u00 – 01u00
Maandag 18u00 – 06u00
- Ingang tegenover Koepoortstraat

Hulp op het terrein of buiten deze uren?

BEL 112



stad op mensenmaat



Veiligheidsafspraken

- Begeleiders steeds met fluo hesjes
- Bestuurder blijf bij je praalwagen
- Na de stoeten niet blijven rondrijden, onmiddellijk terug naar standplaats.
- Rijden onder invloed kan niet!

(alcoholcontrole voor elke stoet)



Veiligheidsafspraken

- Decibels muziek max. 95dB(A) L_{Aeq15}
(regelmatige controle)
- Geen kinderen vlak achter de installatie
(gehoorschade bij kinderen)
- Geen afval laten rondslingeren
- Geen drank in verpakking



Richtlijnen bij incidenten

○ Algemene richtlijnen

- Kruispunten vrijmaken
- Praalwagens uiterst rechts houden
- Iedereen blijft bij de wagen
- Richtlijnen politie opvolgen



Richtlijnen bij incidenten

- **Zondag 4 kritische zone's**
- **Maandag 1 kritische zone (2 - kermis)**

- *Tractor in elke zone*
- *Max. 2 groepen tegelijk*
- *Politie voor en na deze zone*

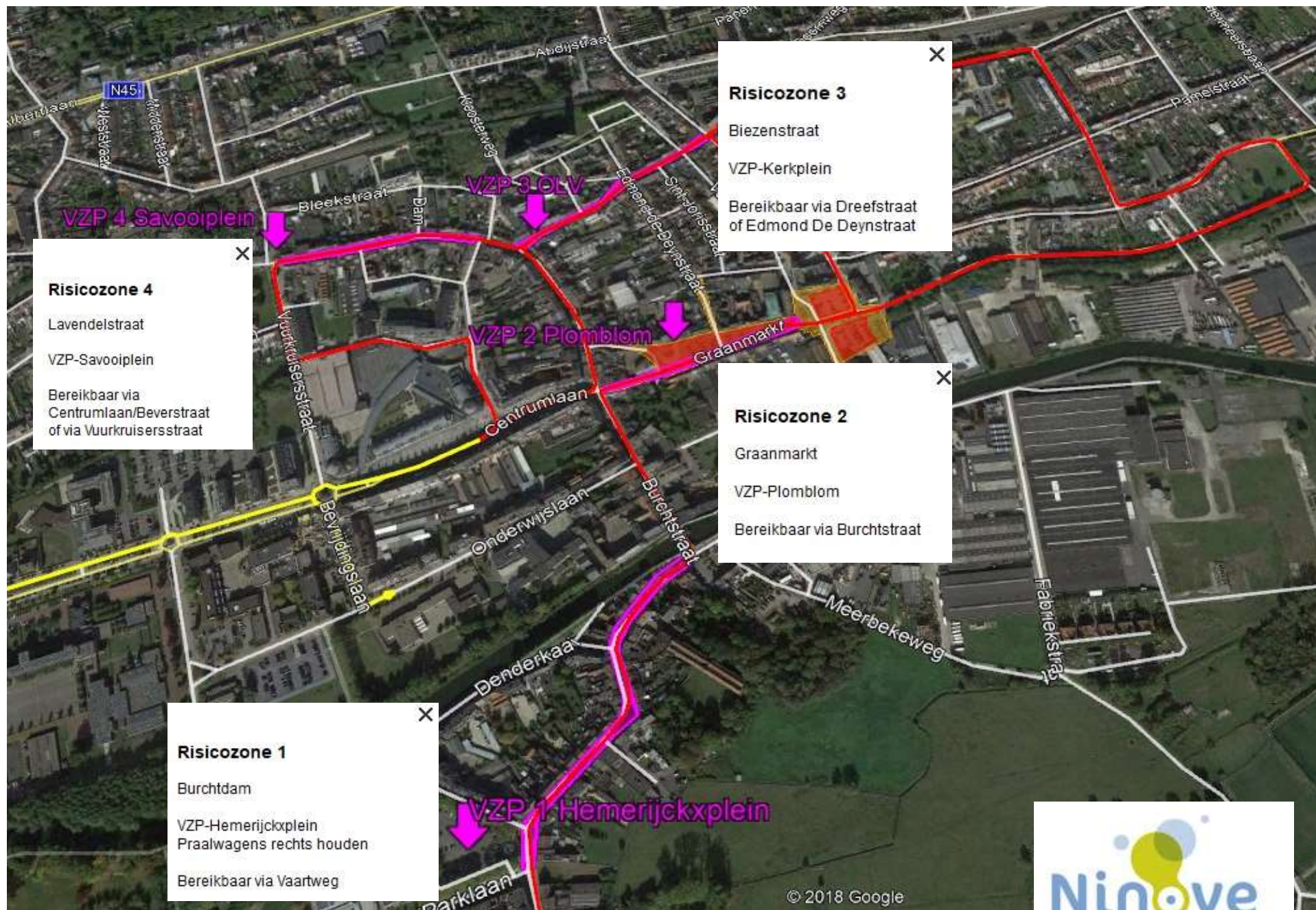

BNIP Carnaval – normen & noden



Richtlijnen bij incidenten

- Zondag 4 kritische zone's
- Maandag 1 kritische zone (2 - kermis)

→ Wagens stilleggen

→ Muziek uitzetten

→ Iedereen naar verzamelpunt

BNIP Carnaval – normen & noden



Praalwagens buiten de stoet

- **Site Oud Stadhuis**
zondag (2) tot 01u00
maandag (4) tot sluiting Carnaval
- **Scholenstoeten** (max 10 op maandag)
- **Café Den Belleman**
dinsdag (4) van 14u00 tot 16u30



Praalwagens op locatie

- Speciale toelating aanvragen
- 2 verantwoordelijken per wagen
- Bestuurder steeds aanwezig
- Enkel verplaatsen op politiebevel

→ Geen toelating = verwijdering

BNIP Carnaval – normen & noden



Praalwagens buiten de stoet

- **Verplaatsingen buiten parcours**

Geen personen op praalwagens

Vermijd spooroverwegen

Zie dat de wagen zichtbaar is

Signalisatiekledij begeleiders

Kortste weg, verkeersstroom,...



Wat hebben we geleerd?

- Extreem weer
- Communicatie naar de groepen



Extremem weer

- Waarschuwing meteo (KMI)

GEEL – ORANJE – ROOD

→ Overleg crisiscentrum

bijkomende maatregelen

zondagstoet op maandag of aflassing

→ Beslissing de dag ervoor

BNIP Carnaval – normen & noden



Communicatie naar de groepen

- Vanuit het crisiscentrum

Via BE-alert maar...

inschrijven.





 **Zijn er nog vragen?**

