

NINOVE

EEN ANALYSE

LEVEN / BEVOLKING

Aantal inwoners³



2005
35.373



op 1.1.2018
38.692



op 1.1.2020
39.251

Bevolkingsgroei 2010 - 2020³

7,02%

Stand van de bevolking (voor 2019)¹



0 - 17 jaar
7.876
19,4%



18 - 64 jaar
23.281
60,7%



+ 65 jaar
8.141
19,9%



Alleenstaande ouders met minderjarig(e) kind(eren) (t.o.v. alle private huishoudens)²

Ninove: 4,8 %

VL/Cluster: 4,1%

Vooruitberekening van de bevolking¹

2020	2025	2030	2035
39.107	40.149	41.077	41.788
101,7%	104,4%	106,8%	108,7%

Belfius-Cluster: + 8,8% in 2035, Vlaanderen: + 7,5% in 2035

Afhankelijkheidsratio¹

Verhouding tussen de bevolking buiten beroepsactieve leeftijd (0-19 jaar en 65 jaar en ouder) en de bevolking op beroepsactieve leeftijd (20-64 jaar).

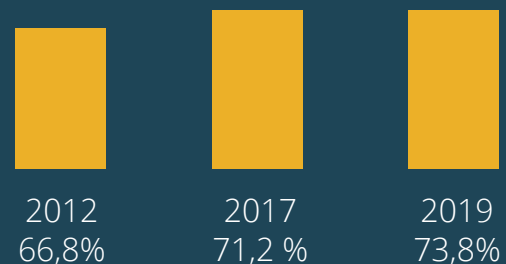

Gezinssamenstelling³

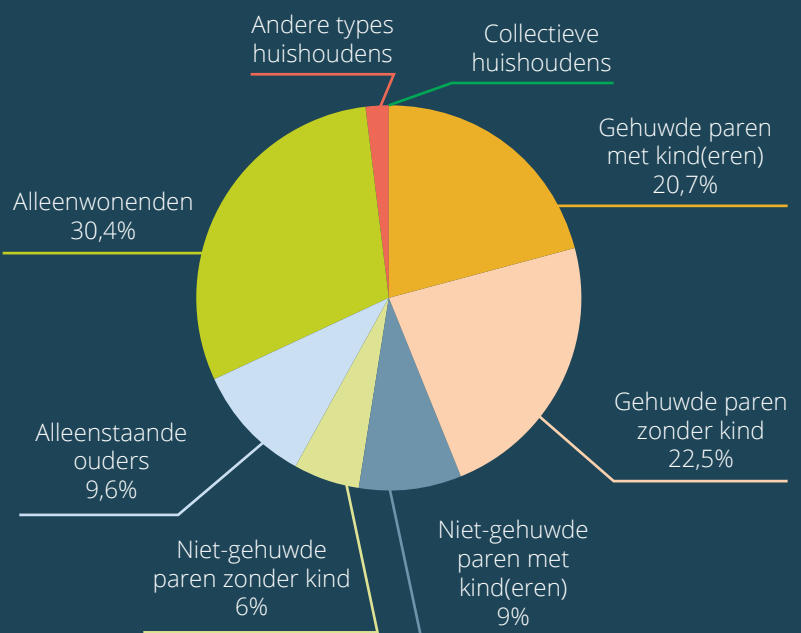

LEVEN / DIVERSITEIT

Evolutie aantal inwoners van buitenlandse herkomst^{1, 10}

	1991	2000	2010	2015	2020
Ninove	2,5%	4,2%	9,9%	14,4%	19,5%
Vlaams Gewest	6,8%	10,1%	16,0%	19,3%	23,3%

Belangrijkste buitenlandse nationaliteiten³

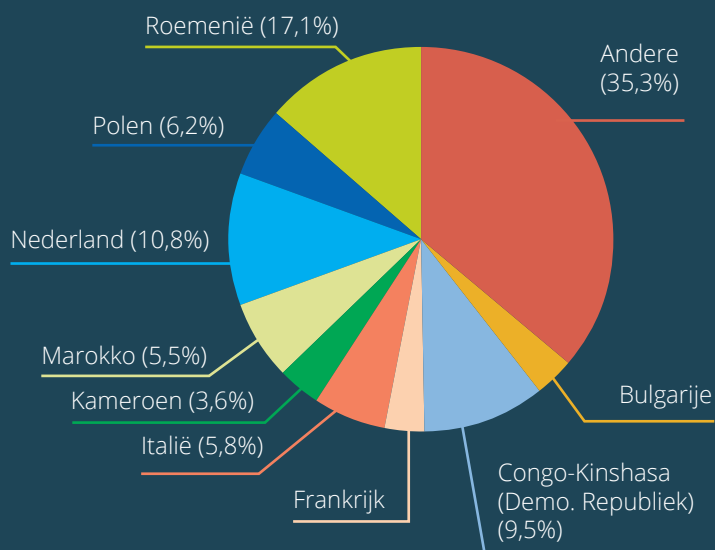

Als je mensen uit een andere cultuur beter leert kennen, blijken ze best sympathiek te zijn.¹



57% eens

Verschillende culturen leven goed samen in de gemeente.



31% eens



39% oneens

Ik vind dat er in mijn gemeente te veel mensen uit een andere cultuur wonen.



52% eens

LEVEN / (ON)VEILIGHEID /ARMOEDE

58%

van de inwoners van Ninove voelt zich zelden of nooit onveilig in de stad. Het gemiddelde in het Vlaams gewest ligt op 75%.¹

28%

van de inwoners mijdt af en toe bepaalde plekken in de stad omwille van de risico's op onveiligheid.⁶

12,9%

van de Ninoofse kinderen wordt geboren in een kansarm gezin. Het gemiddelde in het Vlaams gewest ligt op 12,8%.¹

0,87

bedraagt de OnderwijsKansarmoedeIndicator (OKI-index) van Ninove in 2018. Het gemiddelde in het Vlaams gewest ligt op 0,84.¹

63,7





Geregistreerde misdrijven per 1.000 inwoners (2019).²

Oost-Vlaanderen: 68,8 / 1000
Vlaams gewest: 64,6 / 1000

De OKI wordt berekend als het aantal van de 4 leerlingenkenmerken (thuis taal niet-Nederlands, laag opleidingsniveau van de moeder, ontvangen van een schooltoelage, wonend in een buurt met hoge mate van schoolse vertraging) waaraan de leerlingen voldoen ('aantikken'), gesommeerd voor alle leerlingen, en vervolgens gedeeld door het totaal aantal leerlingen. De OKI is een cijfer tussen 0 en 4.

LEVEN / ZORG / ONDERWIJS

Dossiers zorgbudget
mantel- en thuiszorg
bij 65-plussers: ¹

2010		828
2011		901
2012		911
2013		960
2014		978
2015		935
2016		932
2017		977
2018		995
2019		1.016
2020		995

Aantal plaatsen
in de residentiële
ouderenzorg per
1000 65-plussers:

> 70,39

(Cluster: 74,1,
VL: 76,0)¹⁸

Tevredenheid over
Ouderenvoorzieningen:

> 63%¹

Aantal dementerenden
in Vlaanderen:⁷

> 2018: 131.800

> 2035: 188.183 (+ 42,7%)

Aantal dementerenden
in Ninove:⁷

> 2018: 750

> 2035: 1091 (+ 45,5 %)

Totaal aantal kinderopvangplaatsen
(capaciteit) t.o.v. de doelgroep 0-3
jarigen: 37% (Cluster: 35%, VL: 42%)¹

63% van de inwoners is tevreden over de
kinderopvang¹

70% van de inwoners vindt dat er
voldoende aanbod aan kinderopvang is in
de stad¹

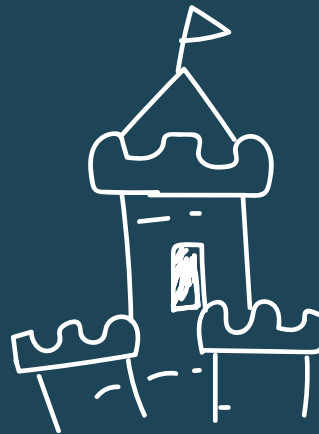

LEER- ACHTER- STAND

1.457

leerlingen in
het gewoon en
buitengewoon
kleuteronderwijs
(in 2018)¹

2.700

leerlingen in
het gewoon en
buitengewoon
lager onderwijs
(in 2018)¹

2.648

leerlingen in
het gewoon en
buitengewoon
secundair onderwijs
(in 2018)¹

Aantal kinderen in het
vierde leerjaar lager
onderwijs dat vertraging
heeft opgelopen t.o.v.
aantal kinderen in vierde
leerjaar lager onderwijs
(naar vestigingsplaats).
Cijfers: 2019.⁸

- 16,7% in Ninove
- 13,1% Vlaanderen⁸

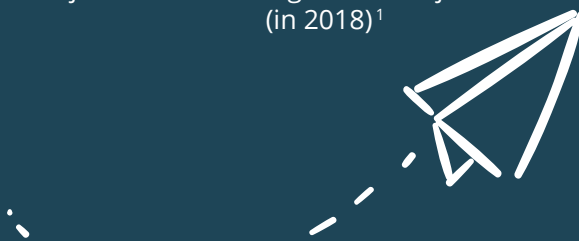

WONEN

Evolutie mediaan verkoopprijs van woningen (in euro) ^{2,3}

Huizen met 4 / meer gevels

> 2010: 260.000

> 2019: 305.000

> O-VL: 350.000

Huizen met 2/3 gevels

> 2010: 170.000

> 2019: 218.000

> O-VL: 233.375

Appartementen

> 2010: 155.000

> 2019: 185.000

> O-VL: 210.000

Aantal inwoners die zijn aangesloten op een riolering en lozen op een rioolwaterzuiveringsinstallatie (RWZI) ¹⁵

2006: 74,08%

2016: 78,63%

2019: 79,24%

Toekomstig (indien de volledige voorziene uitbouw van de riolerings- en waterzuiveringsinfrastructuur is gerealiseerd): 98,17%

De verhouding van het aantal gerioleerde inwoners t.o.v. het totaal aantal inwoners van een gemeente. ¹⁵

2019: 81,77%

Toekomstig: 98,24%

Totaal aantal sociale huurwoningen via sociale huisvestingsmaatschappij ^{2,16}

2008
758

2018
871

Woningen aangeboden via sociale verhuurkantoren ¹

2007
21

2018
49

Aandeel van de inwoners waarvan de totale uitgave van het gezin voor wonen minstens 30% bedraagt van het gezinsinkomen ¹

Eigenaars: 13%



Huurders: 40%



79% van de inwoners heeft geen intentie om in de komende 5 jaar te verhuizen ¹

WONEN

Evolutie CO₂ emissie 2011 – 2018 in Ninove (in ton)²



**AANDEEL BEBOUWDE
OPPERVLAKTE
NAAR WELZIJS- EN
RECREATIEFUNCTIE ¹**

gebouwen voor sociale zorg en
ziekenzorg, onderwijs, onderzoek
en cultuur, eredienst, recreatie en
sport
(t.o.v. totaal kadasterrubrieken)

TOTAAL (in ha)

1324

aandeel: 3,6%

18,4

procent van
de totale op-
pervlakte van
de gemeente
die wordt
ingenomen
door wijk-
groen⁹

73

procent van
de inwoners
is tevre-
den met de
groenvoor-
zieningen in
de buurt¹

69

procent van
de inwoners
is tevreden
met zicht op
groen vanuit
de woning¹

29

procent van
de inwoners
ondervond
hinder in de
eigen buurt¹

83

procent van de inwo-
ners vindt (wijk)groen op
minder dan 800 m van
de woonplaats (groen
met een minimumop-
pervlakte van 10 hecta-
re)⁹

28

procent van
de inwoners
heeft vaak
last van mi-
lieuhinder,
zwerfvuil en
sluikstorten¹



WERKEN

70,1

procent: dat is het aandeel werkenden in de bevolking op beroepsactieve leeftijd (15 – 64 jaar)

55,5

bedraagt de jobsratio = aantal jobs t.o.v. de bevolking op beroepsactieve leeftijd (20 – 64 jaar) (Cluster: 55,4%, VL: 75%)¹

3,6

Aandeel niet werkende werkzoekenden in de beroepsbevolking op 1 januari 2020. In 2015 bedroeg dit 5,3%.^{2, 19, 20}

20,7

leefloners van 20 tot 24 jaar per 1000 inwoners¹

9

procent van de inwoners heeft betalingsmoeilijkheden¹

988

Het aantal werklozen in oktober 2020. Dat zijn er 3,3% meer t.o.v. oktober 2019, maar 5,4% minder t.o.v. september 2020.

€ 19.665

bedraagt het gemiddeld inkomen per inwoner. Dat is twee procent meer dan het jaar voordien.^{1, 3} (aanslagjaar 2019, inkomen 2018)

Aantal personen met een leefloon (maandelijks gemiddelde)¹

> 2010: 126

> 2019: 172

Aantal personen met een (equivalent) leefloon in het kader van het Recht op Maatschappelijke Integratie of Maatschappelijke Hulp per 1000 inwoners (jaarlijks gemiddelde)¹

> 2010: 45

> 2019: 17

Ratio opgerichte ondernemingen tov aantal actieve ondernemingen²

	Ninove	Oost-Vlaanderen
2009	7,5	7,7
2010	7,6	8,2
2011	8,1	8,5
2012	7,0	8,2
2013	6,4	7,6
2014	9,4	10,3
2015	7,3	8,8
2016	9,6	10,2
2017	10,1	9,8
2018	9,7	10,2

ONTMOETEN

Aandeel van de inwoners dat tevreden is over de culturele voorzieningen¹ | 64%

Aandeel van de inwoners dat tevreden is over de jongerenvoorzieningen¹ | 41%

Aandeel van de inwoners dat vindt dat er voldoende speelvoorzieningen zijn voor kinderen tot 12 jaar in de stad¹ | 52%

Aandeel van de inwoners dat tevreden is over de activiteiten voor senioren¹ | 58%

Aandeel van de inwoners dat tevreden is over de winkel- en shoppingvoorzieningen in de stad¹ | 75%

Aandeel van de inwoners dat vindt dat het aangenaam is om in hun buurt met de mensen te praten¹ | 74%

Aandeel van de inwoners dat veel contact heeft met andere buurtbewoners¹ | 50%

programmatie cultuurcentrum (2017)

PLOMBLOM



104 voorstellingen waarvan:

- > 32 schoolvoorstellingen
- > 72 vrije voorstellingen
- > 4 voorstellingen door amateurkunstenaars

- 1 nieuwjaarsconcert
 - 1 plankenkoortsconcert
 - 1 concert in buitentheater
 - + - 1 concert in Lovertheater
-

14.414 bezoekers¹²

ONTMOETEN

Aandeel van de inwoners dat het afgelopen jaar één of meerdere culturele evenementen heeft bijgewoond in de eigen of in een andere gemeente ¹

2017	Tot 12 keer in eigen gemeente	Meer dan 12 keer in eigen gemeente	Tot 12 keer in andere gemeente	Meer dan 12 keer in andere gemeente
Ninove	51%	4%	54%	9%
Vlaams Gewest, excl. 13 centrumsteden	48%	4%	54%	11%

Aandeel van de inwoners dat het afgelopen jaar één of meerdere pleinevenementen heeft bijgewoond in de eigen of in een andere gemeente ¹

2017	Tot 12 keer in eigen gemeente	Meer dan 12 keer in eigen gemeente	Tot 12 keer in andere gemeente	Meer dan 12 keer in andere gemeente
Ninove	55%	5%	43%	10%
Vlaams Gewest, excl. 13 centrumsteden	53%	3%	46%	8%

Aantal leners bibliotheek (individuele gebruikers) t.o.v. de totale bevolking ¹

	2008	2009	2010	2011	2012	2013	2014	2015
aantal leners bibliotheek	9.507	9.381	8.925	9.385	9.509	8.811	8.386	7.578
totale bevolking	36.219	36.490	36.675	37.101	37.295	37.446	37.658	37.965
aantal leners bibliotheek t.o.v. de totale bevolking	26,2%	25,7%	24,3%	22,6%	25,5%	23,5%	22,3%	20,0%

leners vs inwoners	inwoners	2009	2011	2013	2015
Ninove	38.000	25,7%	22,6%	23,5%	20,5%
Halle	38.500	22,4%	24,3%	22,7%	21,2%
Dendermonde	45.500	18,8%	22,1%	22,2%	18,5%
Lommel	34.000	21,7%	18,3%	16,8%	16,1%
Ieper	35.000	25,3%	29,8%	31%	30,3%
Geraardsbergen	33.000	20,4%	20,8%	22%	22,5%
Waregem	38.000	33%	32,1%	29,1%	26,8%
Lokeren	41.000	22,1%	20,7%	21%	20,4%
Geel	39.500	13,8%	15,4%	15,7%	16%
Lier	35.500	25,1%	22,8%	20,6%	20%
Gemiddeld	37.800	22,8%	22,8%	22,5%	21,2%

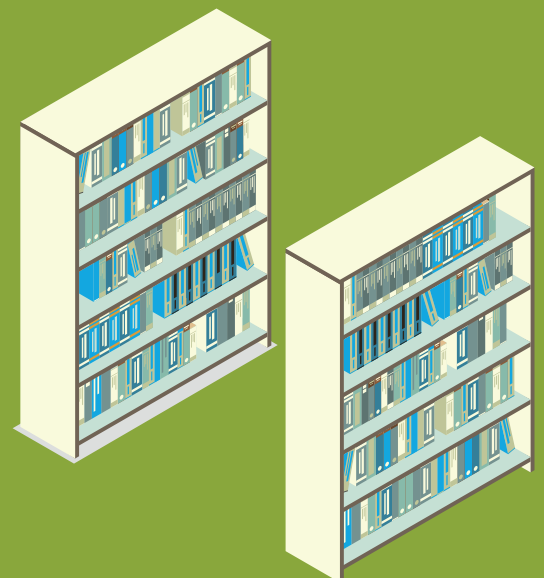

BEWEGEN



Aandeel (%) van de inwoners dat minstens wekelijks aan sport doet¹

- > nooit of uitzonderlijke keer: 29%
- > minstens maandelijks: 25%
- > minstens wekelijks: 47%

Aandeel van de inwoners dat het afgelopen jaar gebruikmaakte van de sportvoorzieningen in de eigen gemeente (sporthal / sportzalen / sportinfrastructuur zoals sportvelden, loop piste ...) ¹

2017	nooit	tot 12 keer	meer dan 12 keer	niet aanwezig in mijn gemeente
Ninove	62%	19%	17%	2%
Vlaams Gewest, excl. 13 centrumsteden	61%	20%	18%	1%

2,5

aanwezige sportinfrastructuur per 1000 inwoners (2,5%)

(Cluster: 3,0, VL: 3,2)¹

62

procent van de inwoners is tevreden over de sportvoorzieningen in de stad

(VL: 76%)¹

3,3

sportclubs per 1000 inwoners. In totaal heeft Ninove er 126

(Cluster: 3,4, VL: 4,2)¹

60

procent van de inwoners gebruikt bijna dagelijks de auto voor werk of school. Dat is minder dan in de rest van Vlaanderen.¹

33

procent van de inwoners is 's ochtends meer dan een uur onderweg¹

35

procent van de inwoners vindt dat je hier nog veilig kan fietsen¹

30

procent van de inwoners is tevreden over de staat van de fiets- en voetpaden in de stad¹

59

procent van de inwoners vindt het Ninoofse verkeer niet veilig genoeg voor kinderen om alleen naar school te gaan¹

53

procent van de inwoners vindt dat er onvoldoende fietspaden zijn in de stad¹

48

procent van de inwoners vindt dat er onvoldoende parkeerplaatsen zijn voor bewoners in de stad¹

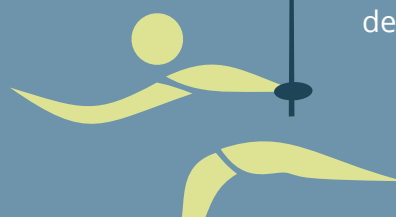

BEWEGEN

EVOLUTIE VAN HET AANTAL VERKEERSONGEVALLEN¹

202 → 182 → 153 → 164
in 2005 in 2010 in 2015 in 2019

DALING NINOVE: - 27,7%

21%

heeft vaak last
van agressief
verkeersgedrag¹

34%

heeft last van
verkeershinder,
sluipverkeer en
lawaaihinder door
verkeer¹

Aandeel van de inwoners dat het afgelopen jaar de fiets heeft genomen voor korte afstanden of die dergelijke afstanden te voet heeft afgelegd.¹

FIETS > 57% van de inwoners nam
zelden of nooit de fiets



TE VOET > 22% van de inwoners ging
zelden of nooit te voet
> 31% minstens maandelijks
> 47% minstens wekelijks



BESTUUR

ENKELE CIJFERS ¹

PER INWONER VOORZIET NINOVE **694 EURO** AAN FIETSPADEN, WEGEN, SCHOLEN ...

68% VAN DE INWONERS IS TEVREDEN OVER DE DIENSTVERLENING IN DE GEMEENTE

70% IS TEVREDEN MET DE LOKETVOORZIENINGEN

60% IS TEVREDEN OVER DE DIGITALE DIENSTVERLENING

36% VINDT DAT HET STADSBESTUUR VOLDOENDE INSPANNINGEN DOET OM BEWONERS BIJ VERANDERINGEN TE BETREKKEN.

25% HEEFT VERTROUWEN IN HET STADSBESTUUR

BESTUUR

Autofinancieringsmarge per inwoner van de stad¹³

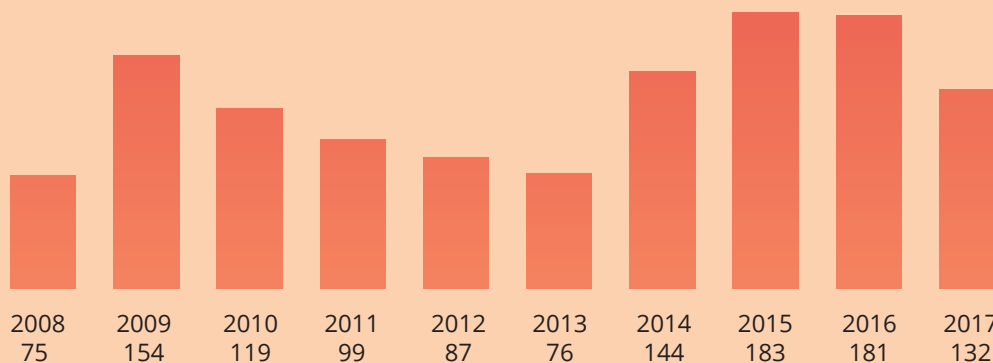

Autofinancieringsmarge per inwoner OCMW¹³

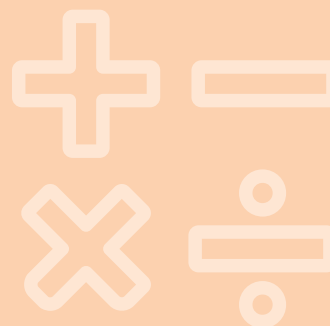
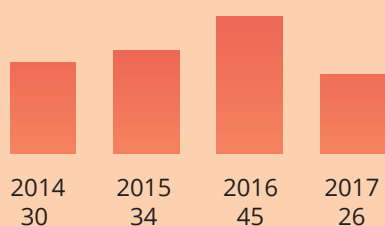

Schulden per inwoner (in euro)¹⁷

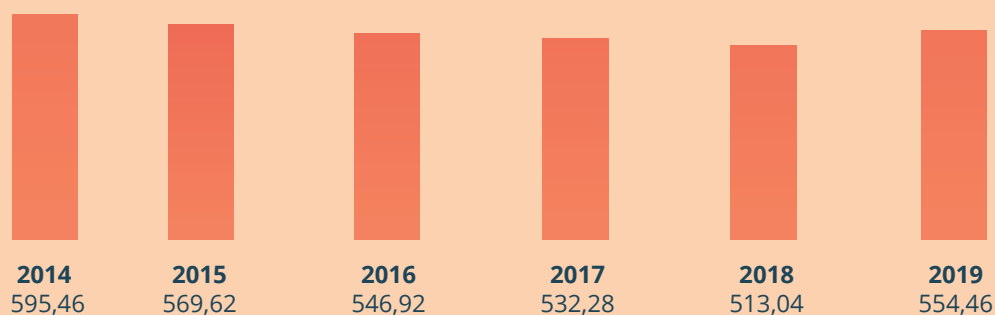

Inkomsten personenbelasting per inwoner¹³

	2014	2015	2016	2017	2018	2019
Ninove	273	275	332	306	297	301
Cluster	262	282	308	285	/	/

Opcntiemen onroerende voorheffing (2018)¹³

	2014	2015	2016	2017	2018	2019
Ninove	284	278	257	270	279	272
Cluster	283	286	275	264	/	/

BESTUUR

Investerings per inwoner (in euro)¹⁷

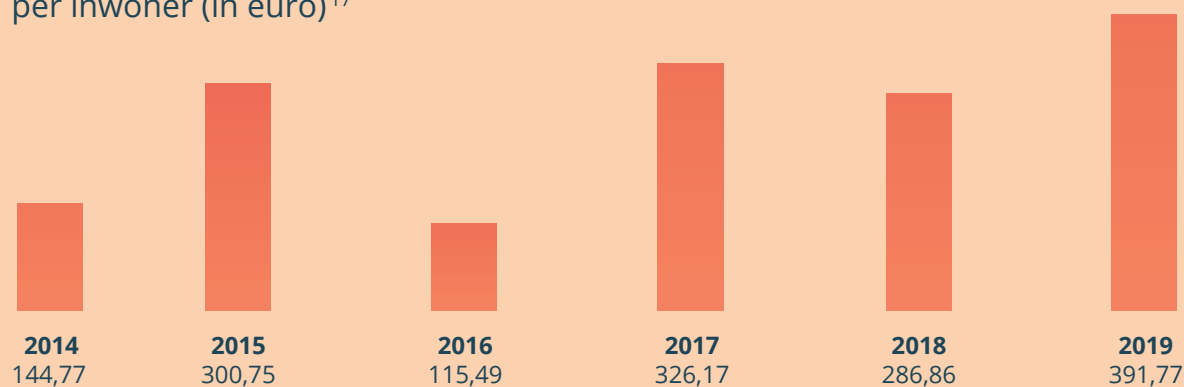

Evolutie personeelsbezetting stad, OCMW en AGB in VTE¹⁴ (situatie op 31.12.2012 vergeleken met die op 20.11.2018 en 01.07.2020)

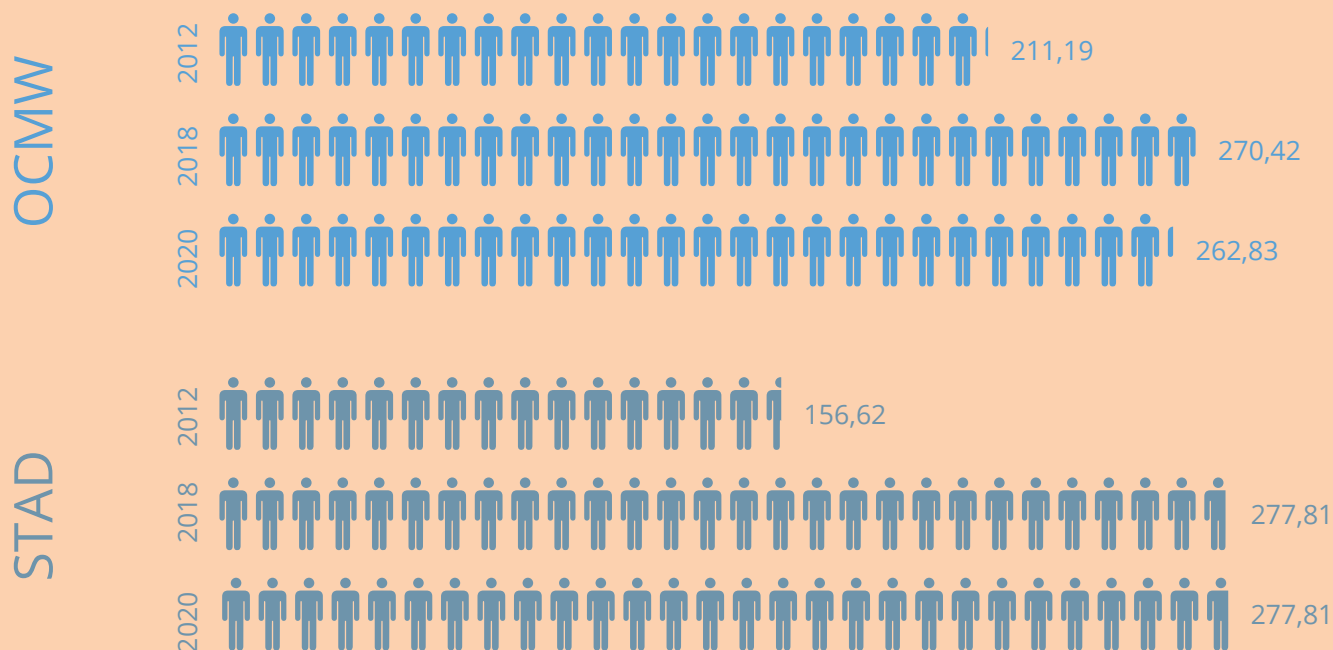

Bij de stijging van de personeelscijfers dient opgemerkt te worden dat de stijging deels kan verklaard worden doordat de technische dienst van 01/07/2008 tot en met 31/12/2013 deel uitmaakte van het AGDN. Deze personeelsleden werden op 01/01/2014 terug overgedragen aan de stad. Dit ging om 124 personeelsleden.

BRONNEN

- 1 | Stadsmonitor
- 2 | Provincies in cijfers
- 3 | Statbel
- 4 | KSZ: <http://gemeente-en-stadsmonitor.vlaanderen.be/node/86>
- 5 | Criminaliteitsgraad, Federale politie
- 6 | Mijddedrag op bepaalde plekken
- 7 | <https://www.dementie.be/nieuwe-cijfers-dementie-per-gemeente/>
- 8 | Schoolse vertraging in het lager onderwijs
- 9 | Vlaamse Instelling voor Technologisch Onderzoek (VITO)
- 10 | KSZ + Steunpunt Werk
- 11 | Arvastat
- 12 | cc PlomBlom
- 13 | Stad Ninove, financiële dienst
- 14 | Stad Ninove, dienst personeel
- 15 | Vlaamse Milieumaatschappij (VMM)
- 16 | Vlaamse Maatschappij voor Sociaal Wonen
- 17 | Agentschap Binnenlands Bestuur
- 18 | Zorg en gezondheid
- 19 | VDAB
- 20 | Rijksregister